

A VENDRE - MAISON

Grand' Route 287, 1620 Drogenbos

€ 499.000

Ref. 7205301

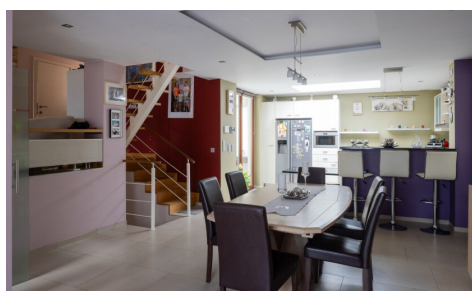

Nombre de chambres: 5

Nombre de salle de bains: 3

Garages: 1

Surf. Hab: 191m²

Surf. Terrain: 79m²

Surf. terrasse.: 10m²

PEB/EPB: 118kwh/m²/j

DESCRIPTION

À deux pas de la place communale, découvrez cette charmante maison 2 façades au plan atypique. Entièrement rénovée en 2012, elle marie éléments authentiques et confort moderne.

Avec une superficie habitable de 191 m² (selon le certificat PEB), elle offre de beaux volumes et une ambiance chaleureuse. La salle à manger conviviale mène à une cuisine entièrement équipée. Quelques marches plus haut, un lumineux séjour vous invite à la détente.

La maison compte 5 chambres réparties sur plusieurs niveaux et 3 salles de bains (2 avec douche, 1 avec baignoire). À l'arrière, une cour privée permet de profiter de l'extérieur en toute tranquillité. Cave, garage et deux emplacements de parking complètent le bien.

Le bien est vendu avec une part dans une parcelle en copropriété.

Atout supplémentaire : des panneaux solaires réduisent la facture énergétique et renforcent le caractère durable du logement.

Intéressé(e)? Contactez-nous pour plus d'informations ou une visite!

FINANCES

Prix: € 499.000,00

Disponible date: 31 Juillet 2026

Revenu cadastral: € 1.101,00

BÂTIMENT

Surface habitable: 191,00 m²

Façades: 2

Année de construction: 1930

Rénovation: 2012

État: Bon état

Orientation d'arrière: Nord-ouest

Orientation d'façade: Sud-est

CONFORT

Meublé: Non

ENERGIE

PEB score: 118

PEB code: 20241001-0003394327-RES-1

PEB classe: B

Double vitrage: Oui

Fenêtres: Bois

Certificat d'électricité: Oui, conforme

Type de chauffage: Gaz (chau. centr.)

Chauffage: Individuel

LOCALISATION

GÉOGRAPHIQUE

École à proximité: Oui

Commerces à proximité: Oui

Transports publics à proximité: Oui

Autoroute à proximité: Oui

TERRAIN

Superficie terrain: 79,00 m²

Jardin: Non

AMÉNAGEMENT

Salle de séjour: 21,00 m²

Salle à manger: 32,00 m²

Cuisine: 13,50 m², équipée

Chambre 1: 13,00 m²

Chambre 2: 7,00 m²

Chambre 3: 14,00 m²

Chambre 4: 14,00 m²

Chambre 5: 10,00 m²

Salle de bain type: Douche et bain

Toilettes: 2

Terrasse: 10,00 m²

Cave: 24,00 m²

TECHNIQUES

Électricité: Oui

Câbles téléphoniques: Oui

Télévision par câble: Oui

Gaz: Oui

Eau: Oui

URBANISME

Permis de bâtir: Non communiqué

Affectation: Zone d'habitat

Intimation en justice: Pas de correction juridique
ou mesure administrative imposée

Droit de préemption: Oui

Permis de lotir: Non communiqué

Zone d'espace ouvert sensible à l'eau: Non

Certificat inventaire amiante: Oui

Certificat inventaire amiante date de création:
04/10/2024

Zone inondable: pas situé en zone inondable

G-score: A

P-score: A

PARKING

Garage: 1

Parkings extérieur: 2